

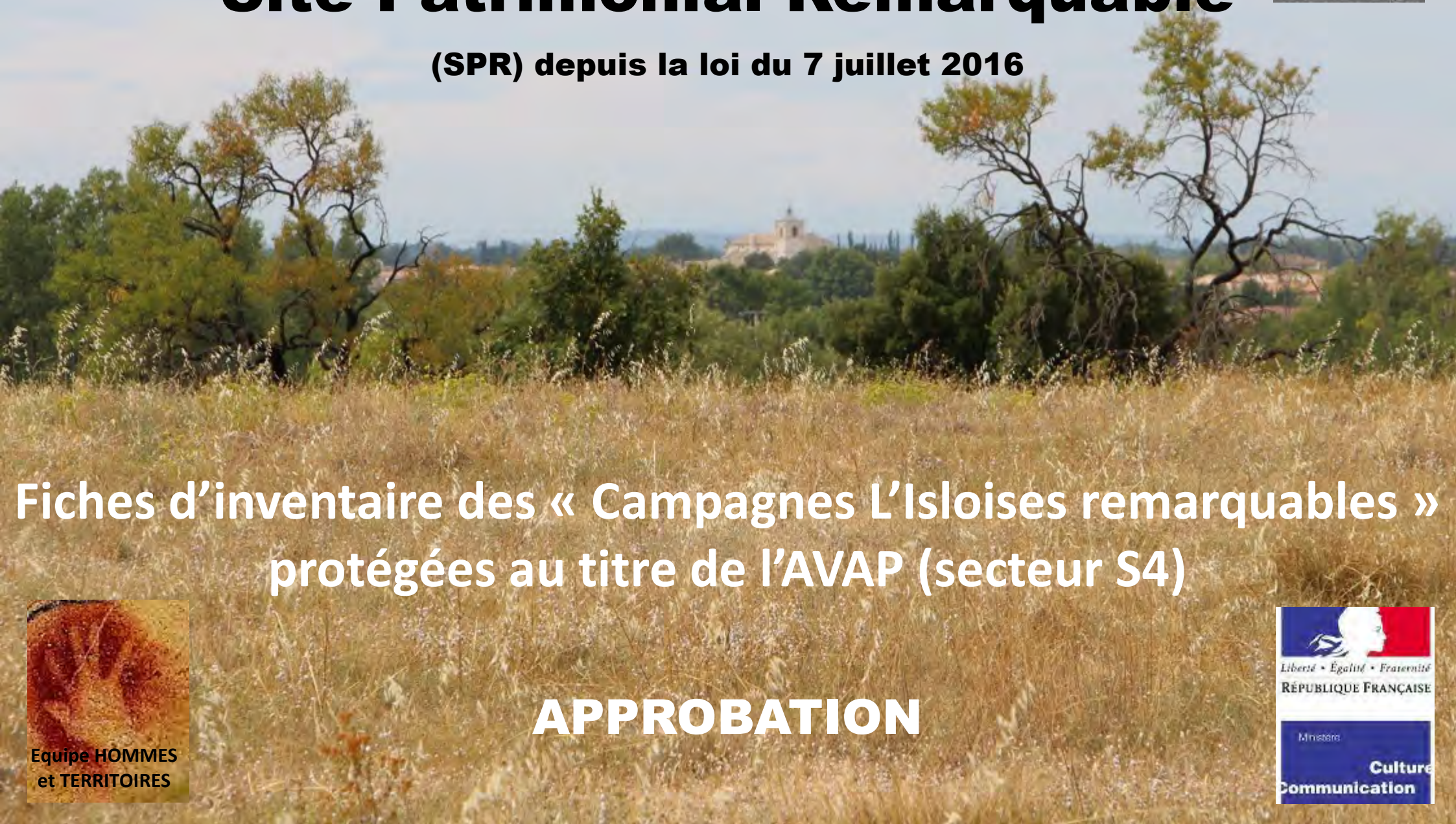

ANNEXE de l'AVAP

Site Patrimonial Remarquable

(SPR) depuis la loi du 7 juillet 2016



Fiches d'inventaire des « Campagnes L'Isloises remarquables »
protégées au titre de l'AVAP (secteur S4)



Equipe HOMMES
et TERRITOIRES

APPROBATION



Les Campagnes L'Isloises remarquables protégées au titre de l'AVAP

| N° | LIEUDIT | REF. CADASTRALES | PAGES |
|----|--------------------------|--|-------------|
| | La Foulquette | AB 193-194 + 187 à 192 + 195 à 226 | pages 6-7 |
| | Prieuré de Saint-Antoine | 460-463 + 269-270-271 | pages 8-9 |
| | La Pluvinalde | AD 66 - 352 | pages 10-11 |
| | Refuge Benoit | 120-121 + 122 à 124 + 138 à 140 | pages 12-13 |
| | La Gasqui | AI 435 - 436 | pages 14-15 |
| | La Carichonne | AK 138 + 136-137-145-360-363-364-367-368-761-762 | pages 16-17 |
| | La Rode | BV 157 | pages 18-19 |
| | La Ricarde | BS 767, 768, 769, 770, 619 | pages 20-21 |
| | La Garcine | CE 32, 33, 771 à 776, 778, 155, 272 | pages 22-23 |
| | Malassagne | AN 63-64-65 + 43-45-46-47-48 | pages 24-25 |
| | Le Pigeolet | AN 85-86 + 3 | pages 26-27 |
| | La Sorguette | AP 40, 469, 470, 577, 578, 660, 661, 760, 761 | pages 28-29 |
| | Le Grand-Hôpital | BM 77 | pages 30-31 |
| | Le Petit-Hôpital | | pages 32-33 |
| | La Grande-Bastide | BH 217 – 218 – 222 - 224 | pages 34-37 |
| | La Bastide | | pages 38-39 |
| | La Serre | | pages 40-41 |
| | Palerme | CH 89-90 + 94 à 101 | pages 42-43 |

Les Campagnes L'Isloises remarquables protégées au titre de l'AVAP

| N° | LIEUDIT | REF. CADASTRALES | PAGES |
|----|--|------------------|-------------|
| | Campredon | | pages 44-45 |
| | Tour de Velorgues | 107-108-440 | pages 46-47 |
| | Le Bosquet | AT 239 | pages 48-49 |
| | Margoye | AT 214 | pages 50-51 |
| | La Tour du Camp | | pages 52-53 |
| | La Grande-Guillaine | | page 54-55 |
| | La Petite-Guillaine | | pages 56-57 |
| | La Muscadelle | CH 1 | pages 58-59 |
| | Saint-Gervais | | pages 60-61 |
| | Saint-Pancrace | | page 62-63 |
| | Clos du Cardinal / Arnavon | BV 244 | page 64 |
| | Chapelle de Mestuguet / ND-de-la-Pitié | CI 139 | page 65 |
| | Ecole de Petit-Palais | | pages 66-67 |
| | Coopérative Viticole des Jonquiers | BK 322, 328 | pages 68-69 |
| | Four à plâtre de La-Grange-Blanche | | page 70 |
| | Four à plâtre du Croc-d'Enfer | | page 71 |

Le patrimoine des Campagnes L'Isloises

Ce qui est en jeu...

- ⇒ **Des sites d'occupation anciennes**
ayant conservé des vestiges exceptionnels ou remarquables
- ⇒ **Des ensembles bâtis remarquables**
liés aux grandes familles L'Isloises implantées dans la ville (hôtels particuliers)
dans leur environnement paysager de qualité
- ⇒ **Des témoins de l'exploitation de ressources naturelles du territoire :**
- l'eau / activités industrielles des moulins

Pour quelles raisons protéger les Campagnes au titre de l'AVAP ?

Préserver la valeur patrimoniale en conciliant des **enjeux en terme de devenir** (*dénaturations, usages...*) :

LA VALEUR D'AUTHENTICITÉ :

- Authenticité de matière
- Authenticité de forme
- Authenticité de contexte (qualité de l'**environnement paysager** et les modalités d'**insertion dans le site**)
- Authenticité de fonction (valeur d'usage)

LA VALEUR ARCHITECTURALE

- Artistique
- Architectonique
- Représentative d'une période
typologie architecturale (*époque de construction, style, urbanisme...*)

LA VALEUR D'ANCIENNETÉ (*date*)

LA VALEUR HISTORIQUE

- Mémoire
- Habité / occupation du territoire

LA VALEUR DE RARETÉ : « *unicum* »

LA VALEUR ARCHÉOLOGIQUE

La Foulquette

Ref. cadastrales :

AB 193-194

187 à 192 + 195 à 226

CNap : section A1

Adresse : Route de Velleron

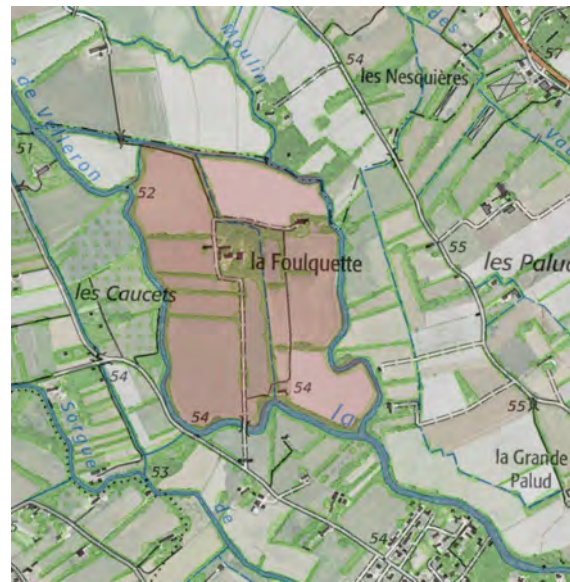

LE PATRIMOINE BÂTI DES CAMPAGNES
Secteur S4 « Campagnes L'Isloises »
La Foulquette



Eléments protégés :

**La « campagne »
dans son environnement paysager**

- ⇒ *La « bastide »
et ses dépendances agricoles*
- ⇒ *Son environnement paysager spécifique
qui a justifié et qui résulte
de son implantation
(parc-jardin, allée plantée, espaces
libres alentours jusqu'à la ripisylve des
cours d'eau qui l'enserrent)*



LE PATRIMOINE BÂTI DES CAMPAGNES
Secteur S4 « Campagnes L'Isloises »
La Foulquette

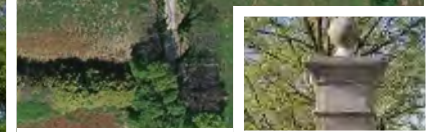
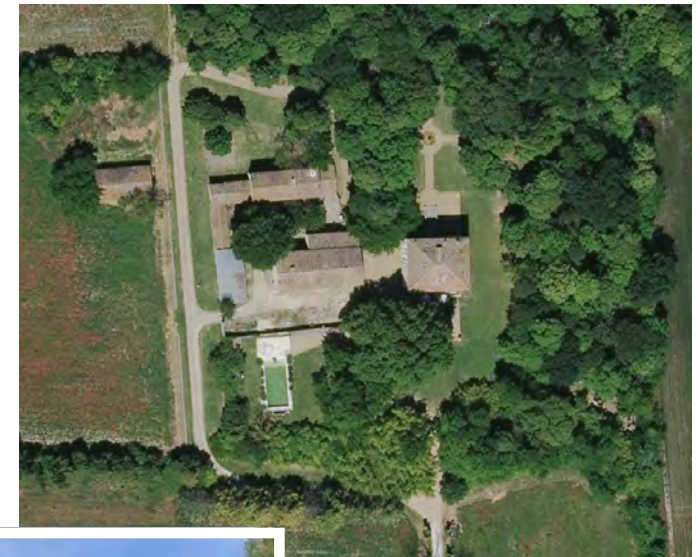

Prieuré de Saint-Antoine

Ref. cadastrales :
460-463
269-270-271

CNap : D1

Adresse :
Route de Carpentras



LE PATRIMOINE BÂTI DES CAMPAGNES
Secteur S4 « Campagnes L'Isloises »
Saint-Antoine



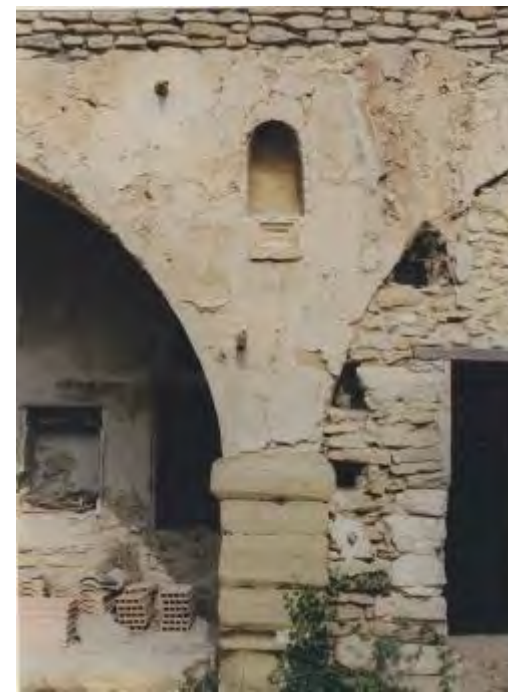

La Pluinade

Ref. cadastrales : AD 66 + 352
& alentours

CNap : section

Adresse :
chemin de Pluinade



LE PATRIMOINE BÂTI DES CAMPAGNES
Secteur S4 « Campagnes L'Isloises »
La Pluvinalde



Refuge Benoît

Ref. cadastrales : 120-121
+ 122 à 124 + 138 à 140

CNap : sans objet

Adresse :
923 Route de la Maison d'Enfants



LE PATRIMOINE BÂTI DES CAMPAGNES
Secteur S4 « Campagnes L'Isloises »
Refuge Benoît

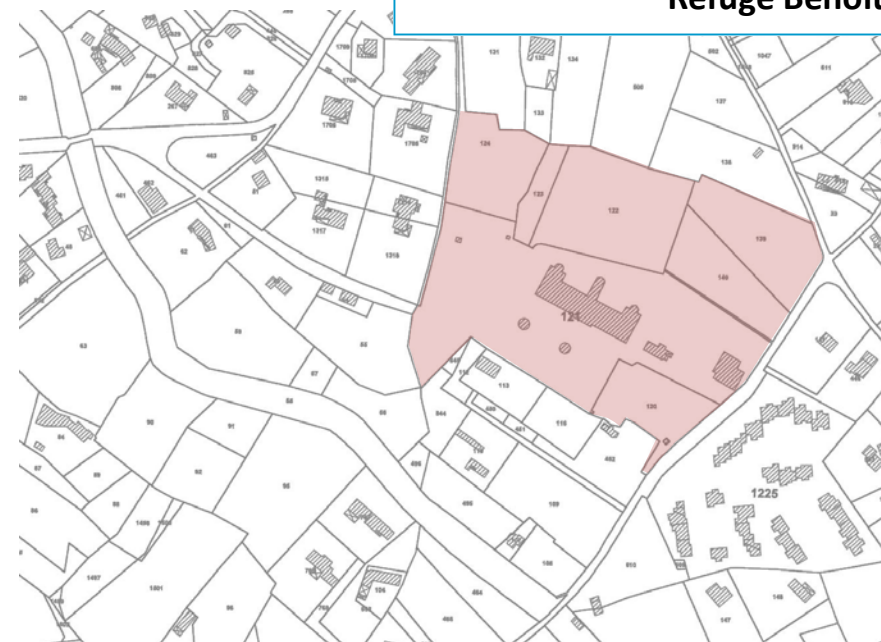

Éléments protégés :

*L'édifice remarquable
avec ses espaces libres associés
(jardins, cour, pinède...)*

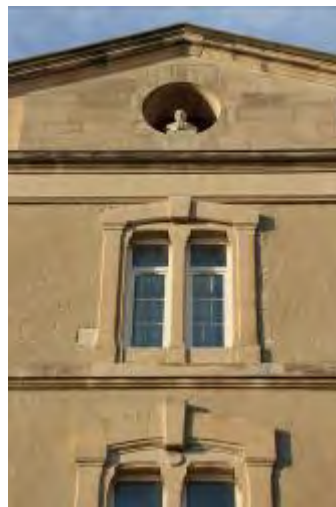

LE PATRIMOINE BÂTI DES CAMPAGNES
Secteur S4 « Campagnes L'Isloises »
Refuge Benoît

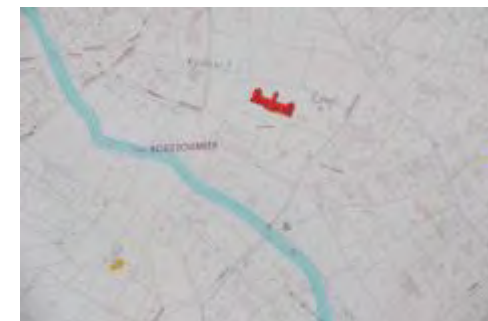

La Gasqui

Ref. cadastrales : AI 435 + 436

C.Nap : C3 (section La Montagne)

Adresse :
Vallat des Taches / Font de Galines



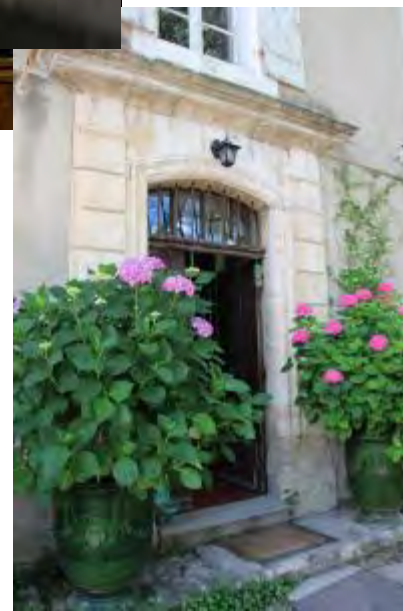
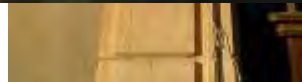
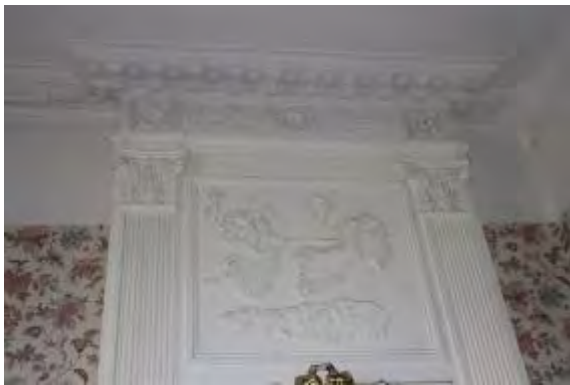

La Carichonne

Ref. cadastrales : 128

+ 136-137-145-360-363-364-367-368-761-762

CNap : section C3

Adresse : Route de La-Roque-sur-Pernes

LE PATRIMOINE BÂTI DES CAMPAGNES
Secteur S4 « Campagnes L'Isloises »
La Carichonne



CADASTRE NAPOLEONNIEN (1828)



façade





AVAP-SPR de L'Isle-sur-la-Sorgue (Vaucluse)
Site Patrimonial Remarquable

ANNEXE 4 : Les Campagnes L'Isloises Remarquables
Secteur S4

La Rode

Ref. cadastrales : BV 157

CNap : Section D, feuille 1

Adresse : Route de Carpentras

Projet de lotissement en cours
(cf. révision du PLU).



LE PATRIMOINE BÂTI DES CAMPAGNES
Secteur S4 « Campagnes L'Isloises »
La Rode

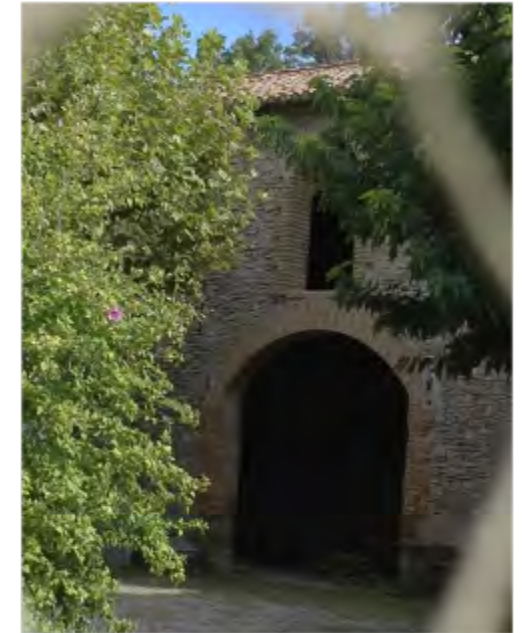

La Ricarde

Ref. cadastrales :

BS 767, 768, 769, 770, 619

CNap :Section A feuille 2

Adresse : 874 chemin de l'École d'Agriculture



LE PATRIMOINE BÂTI DES CAMPAGNES
Secteur S4 « Campagnes L'Isloises »
La Ricarde





La Garcine

Ref. cadastrales :

CE 32, 33, 771 à 776, 778, 155, 272

CNap : Section H feuille 1

Adresse : Allée de la Garcine



LE PATRIMOINE BÂTI DES CAMPAGNES
Secteur S4 « Campagnes L'Isloises »
La Garcine





Malassagne

Ref. cadastrales : AN 63-64-65
+ 43-45-46-47-48

CNap : section

Adresse : Chemin de Malassagne



LE PATRIMOINE BÂTI DES CAMPAGNES
Secteur S4 « Campagnes L'Isloises »
Malassagne



Le Pigeolet

Ref. cadastrales : AN 85-86 + 3

CNap : section

Adresse : Chemin du Petit Pigeolet



LE PATRIMOINE BÂTI DES CAMPAGNES
Secteur S4 « Campagnes L'Isloises »
Le Pigeolet



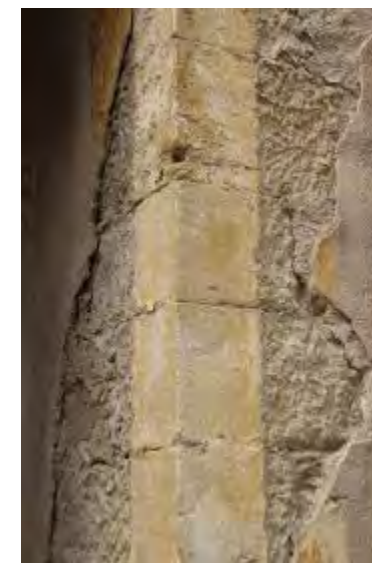

La Sorguette

Ref. cadastrales :

AP 40, 469, 470, 577, 578, 660, 661, 760, 761

CNap :Section E feuille 1

Adresse : Route d'Apt



LE PATRIMOINE BÂTI DES CAMPAGNES
Secteur S4 « Campagnes L'Isloises »
La Sorguette

LE PATRIMOINE BÂTI DES CAMPAGNES
Secteur S4 « Campagnes L'Isloises »
La Sorguette



Le Grand-Hôpital

Ref. cadastrales : BM 77

CNap : section

Adresse : Chemin du Petit Hopital



LE PATRIMOINE BÂTI DES CAMPAGNES
Secteur S4 « Campagnes L'Isloises »
Le Grand Hôpital

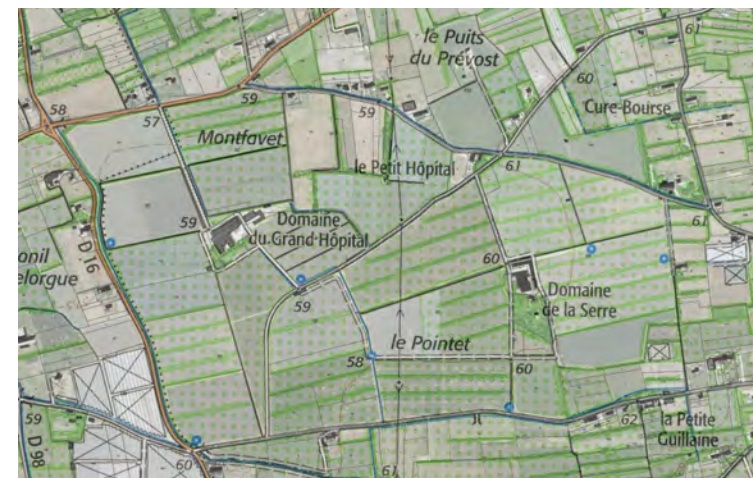

Préserver un édifice intéressant
noyé dans un paysage agro-industriel récent
qui coupe les perspectives visuelles...



LE PATRIMOINE BÂTI DES CAMPAGNES
Secteur S4 « Campagnes L'Isloises »
Le Grand Hôpital

Le Petit-Hôpital

Ref. cadastrales : BM

CNap : section

Adresse : Chemin du Petit Hopital



LE PATRIMOINE BÂTI DES CAMPAGNES
Secteur S4 « Campagnes L'Isloises »
Le Petit Hôpital





La Grande-Bastide

Ref. cadastrales :

BH 217 + 218 + 222 + 224...

CNap :

Adresse : Chemin de la Chapelle



LE PATRIMOINE BÂTI DES CAMPAGNES
Secteur S4 « Campagnes L'Isloises »
La Grande Bastide

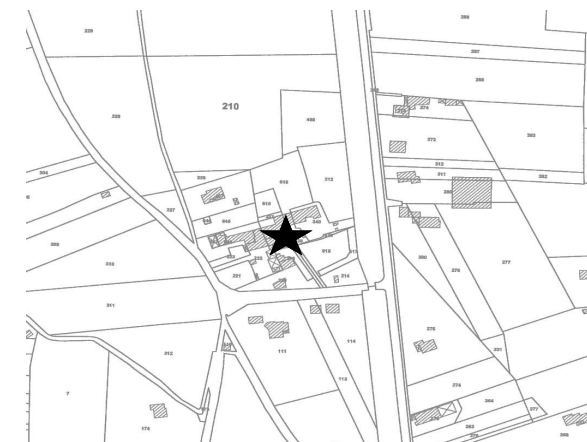

Eléments protégés :

*L'ensemble bâti imposant
révélant des détails patrimoniaux et des
vestiges (archéologiques et architecturaux)
remarquables...*



La Grande-Bastide

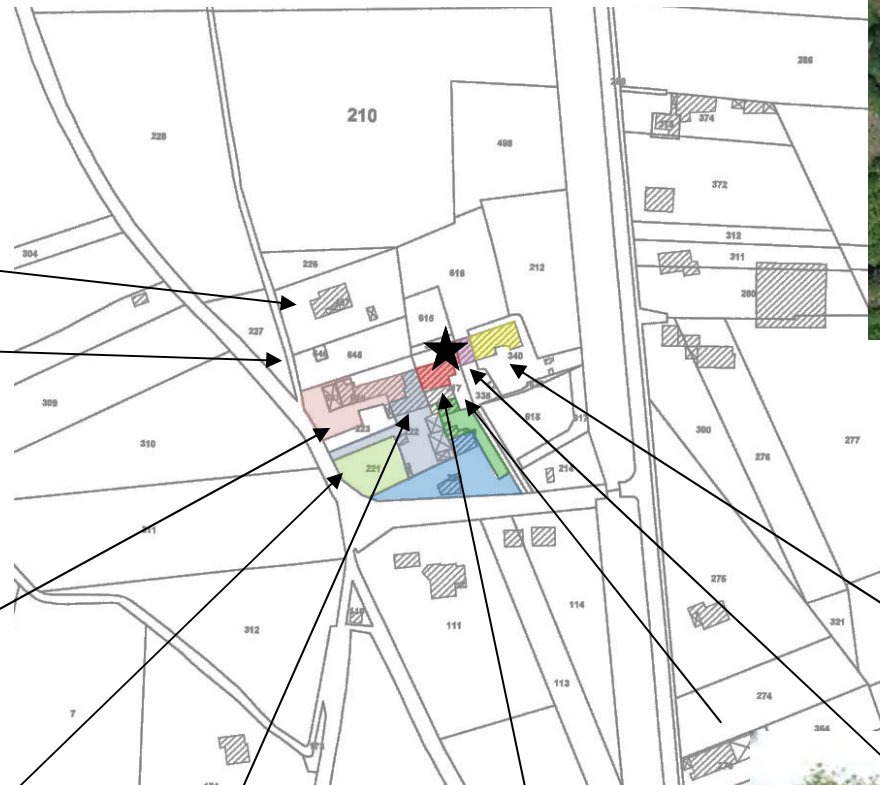

... un morcellement de l'ensemble bâti partiellement visible depuis la voie RFF

... une très grande disparité de traitement (réhabilitations, extensions, clôtures...)



La Bastide

Ref. cadastrales :

CNap : Section K

Adresse :



LE PATRIMOINE BÂTI DES CAMPAGNES
Secteur S4 « Campagnes L'Isloises »
La Bastide

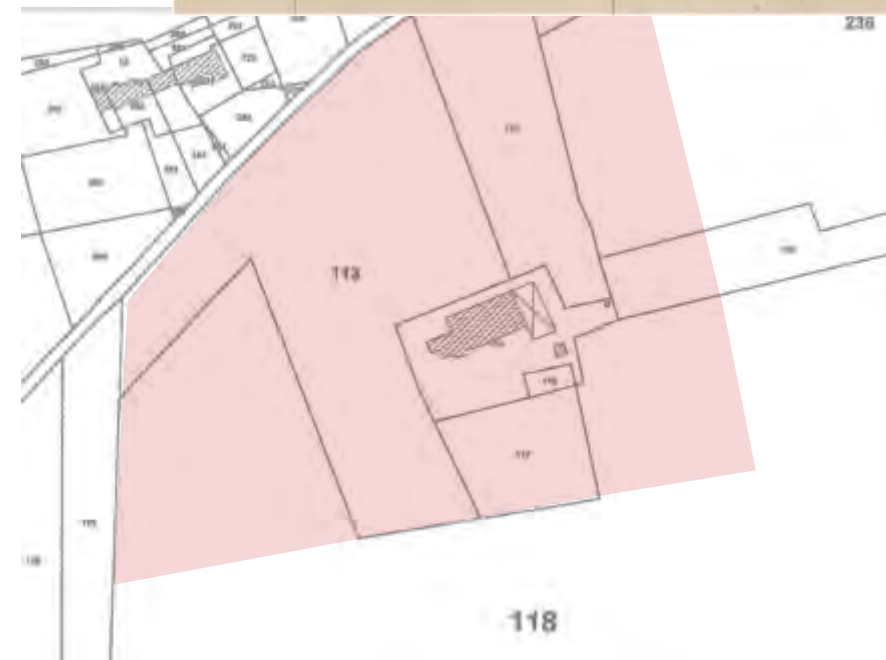



La Serre

Ref. cadastrales :

CNap : H1

Adresse :
chemin de la Serre



LE PATRIMOINE BÂTI DES CAMPAGNES
Secteur S4 « Campagnes L'Isloises »
La Serre

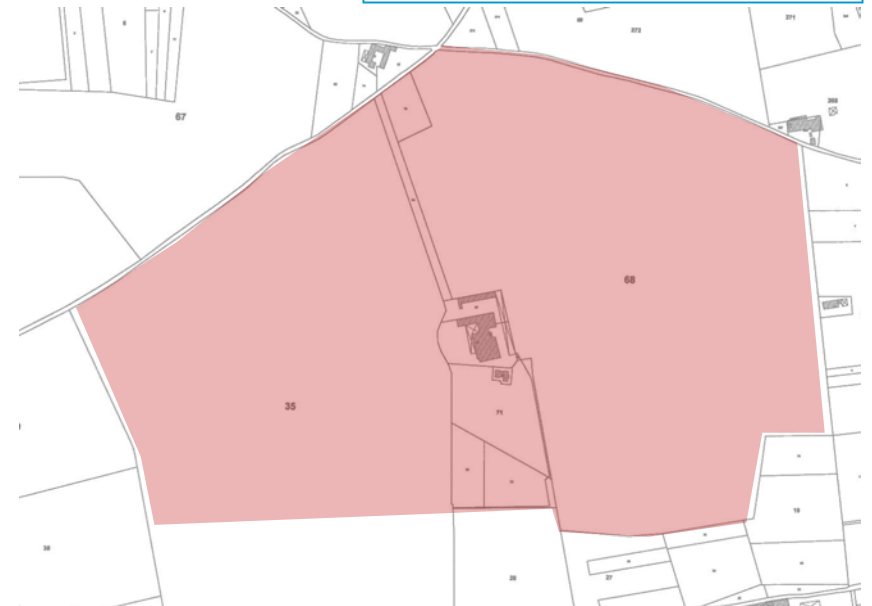

Éléments protégés :

L'ensemble bâti d'intérêt patrimonial modéré dans un environnement paysager qualitatif (vignobles)

LE PATRIMOINE BÂTI DES CAMPAGNES
Secteur S4 « Campagnes L'Isloises »
La Serre

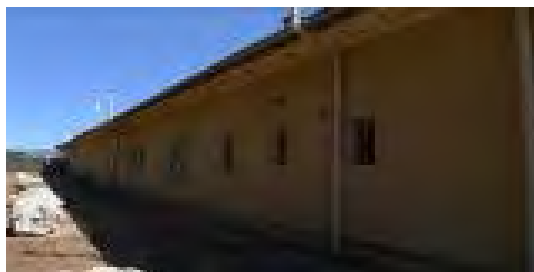
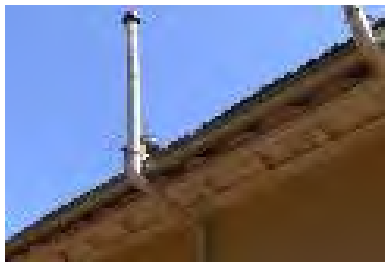

Palerme

Ref. cadastrales : CH 89-91
+ 94 à 101

CNap : section H1

Adresse : 725 Chemin de Palerme

Dans les années 1950, Albert Camus fait de Palerme son lieu de villégiature, trois années durant, avant de migrer plus au Sud, à Lourmarin. Camus y côtoie son grand ami René Char, le poète l'islois, rencontré en 1946. Palerme ... terre de rêverie et d'inspiration !



Eléments protégés

L'ensemble patrimonial emblématique des campagnes provençales :
*Un bâti remarquable dans un environnement paysager soigné
(allées de platanes, jardin...)*

- Domaine portant le nom d'une famille propriétaire d'un Hôtel particulier du XVII^{ème} siècle dans la ville intra muros
- Bastide du XVIII^{ème} siècle + Nombreuses dépendances agricoles

En 1736, le Duc de Palerne décide de construire la Bastide pour en faire sa résidence de campagne, à moins de 2km de son hôtel particulier, niché au cœur de la cité de L'Isle-sur-la-Sorgue. Selon René Char, dans sa postface de *La Postérité du Soleil*, « Palerme était un nom un peu estropié. Ce Palerme, d'un Duc de Palerne, autrefois citadin de L'Isle et riverain de la Sorgue. La lignée des Palerne s'étant dissoute ou éteinte, le nom peu facile à prononcer et tendant à s'escamoter, fut remplacé par le m plus dur et méditerranéen ».



Achet Cannes



Campredon

Ref. cadastrales :

CNap : section K

Adresse : Allée de Campredon



Un patrimoine bâti ancien remarquable
à préserver et mettre en valeur en soignant
son environnement paysager



Eléments protégés :

- *Tour du XIV^{ème} siècle.*
- *Domaine agricole du XVII^{ème} siècle appartenant à la famille de Campredon propriétaire de l'Hôtel particulier situé en ville (Monument Historique)*



LE PATRIMOINE BÂTI DES CAMPAGNES
Secteur S4 « Campagnes L'Isloises »
Campredon

Velorgues

Ref. cadastrales : 107-108-440

CNap : section H2

Adresse : chemin de Velorgues



Extrait du Cadastre Napoléonier



LE PATRIMOINE BÂTI DES CAMPAGNES
Secteur S4 « Campagnes L'Isloises »
Velorgues

Eléments protégés

- Tour du XII^{ème} siècle
- Logis Seigneurial du XV^{ème} siècle

situés non loin de la Chapelle de Velorgues protégée Monument Historique (XI^{ème} siècle), et dans l'emprise de l'ancien Castrum, au sud du village de Velorgues



Tour médiévale de Velorgues



Source : GUYONNET F., DADURE M., DUVERGER N., DONDERIS P. & MINDAOUI L. (2014). Chapelle Saint-Andéol : Fouille archéologique programmée en Juin 2014. Rapport final d'opération. Direction du Patrimoine de L'Isle-sur-la-Sorgue. Décembre 2014. 142 p. + annexes.

Le Bosquet

Ref. cadastrales : AT 239

CNap : section F1

Adresse :

Chemin du Bosquet



Éléments protégés :

Un patrimoine bâti ancien intéressant dans un environnement paysager assez confidentiel...

Site très anciennement occupé..

Domaine agricole

Bastide du XVIII^{ème} siècle

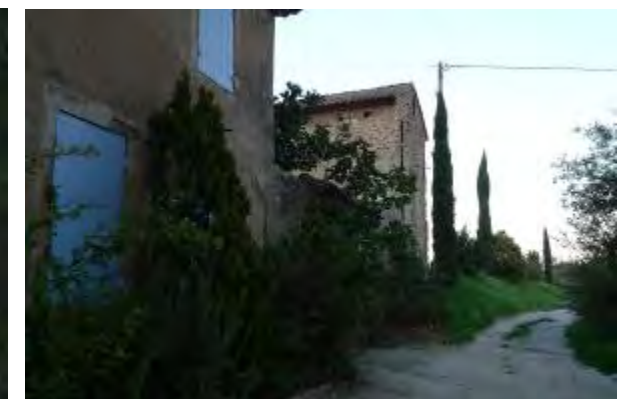

LE PATRIMOINE BÂTI DES CAMPAGNES
Secteur S4 « Campagnes L'Isloises »
Le Bosquet

Margoye

Ref. cadastrales : AT 214

CNap : section F1

Adresse :
chemin de Margoye



LE PATRIMOINE BÂTI DES CAMPAGNES
Secteur S4 « Campagnes L'Isloises »
Prieuré de Margoye



Éléments protégés :

*Le patrimoine bâti ancien (ancien prieuré)
absolument pas visible depuis l'extérieur
de la propriété privée fortement sécurisée...*

Phot extraites d'une video présentant le Domaine de Leo

**LE PATRIMOINE BÂTI DES CAMPAGNES
Secteur S4 « Campagnes L'Isloises »
Prieuré de Margoye**



La Tour du Camp

Ref. cadastrales :

CNap : section G1

Adresse :
chemin de la Tour du Camp

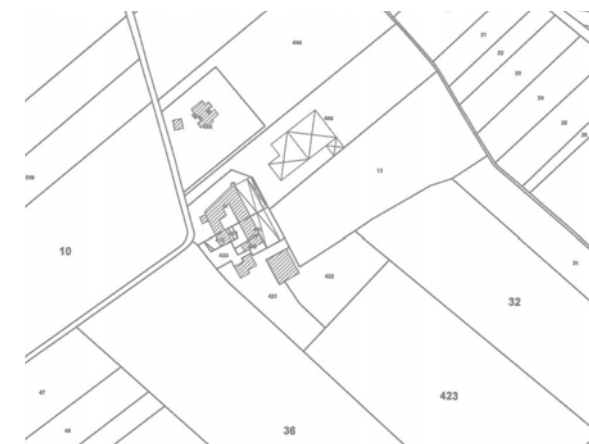

Éléments protégés

Le bâti ancien remarquable à préserver et mettre en valeur dans un paysager agricole emblématique (vergers)



LE PATRIMOINE BÂTI DES CAMPAGNES
Secteur S4 « Campagnes L'Isloises »
La Tour du Camp



Saint-Pancrace

Ref. cadastrales :

CNap : section

Adresse : chemin de Saint-Pancrace



LE PATRIMOINE BÂTI DES CAMPAGNES
Secteur S4 « Campagnes L'Isloises »
Saint-Pancrace



Saint-Gervais

Ref. cadastrales :

CNap : section F3

Adresse :



LE PATRIMOINE BÂTI DES CAMPAGNES
Secteur S4 « Campagnes L'Isloises »
Saint-Gervais



Éléments protégés :

Le patrimoine bâti qui révèle :

- *Des restes d'une bastide du XV^{ème} siècle*
- *Une bastide du XVIII^{ème} siècle avec son Orangerie*



La Muscadelle

Ref. cadastrales : CH 1

CNap : section

Adresse : chemin de la Muscadelle



LE PATRIMOINE BÂTI DES CAMPAGNES
Secteur S4 « Campagnes L'Isloises »
La Muscadelle



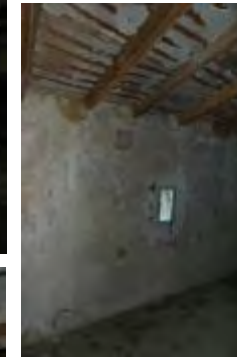

La Grande-Guillaine

Ref. cadastrales :

CNap : section

Adresse : Chemin du Mourgon

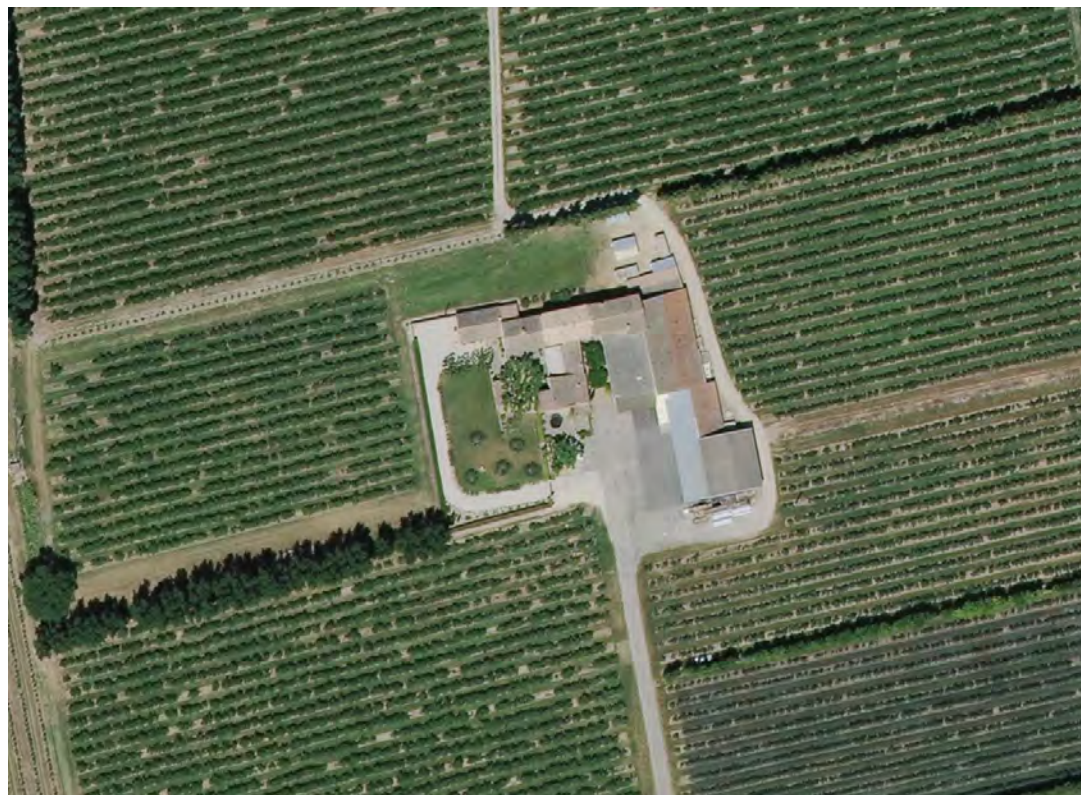

LE PATRIMOINE BÂTI DES CAMPAGNES
Secteur S4 « Campagnes L'Isloises »
La Grande-Guillaine





La Petite-Guillaine

Ref. cadastrales :

CNap : section

Adresse : chemin de la Petite Guillaine



LE PATRIMOINE BÂTI DES CAMPAGNES
Secteur S4 « Campagnes L'Isloises »
La Petite-Guillaine



LE PATRIMOINE BÂTI DES CAMPAGNES
Secteur S4 « Campagnes L'Isloises »
La Petite-Guillaine



Le Clos du Cardinal / Arnavon

Ref. cadastrales :

BV 244

Cad. Nap :

Section B feuille 2

Adresse : Chemin
du Pont de la Sable



LE PATRIMOINE BÂTI DES CAMPAGNES
Secteur S4 « Campagnes L'Isloises »
Le Clos du Cardinal / Arnavon



Chapelle de Mestuguet / ND de Pitié

Ref. cadastrales : CI 139

Cad. Nap :Section H feuille 1

Adresse :Chemin Fond



LE PATRIMOINE BÂTI DES CAMPAGNES
Secteur S4 « Campagnes L'Isloises »
Chapelle de Mestuguet



Sur le chemin de Velorgues : la chapelle de Maître Huguet - Photographie - Coll. part

Photo : Sylvestre Clap, *L'Isle-sur-la-Sorgue*, coll. Le Temps Retrouvé, Ed. Équinoxe, 1993

Ecole du Petit-Palais

Ref. cadastrales :

CNap : section

Adresse : chemin du Petit-Palais



LE PATRIMOINE BÂTI DES CAMPAGNES
Secteur S4 « Campagnes L'Isloises »
Ecole du Petit-Palais



Éléments protégés :

Ecole Primaire

caractéristique du début du XX^{ème} siècle

située dans le hameau de petit-Palais

propriété communale



LE PATRIMOINE BÂTI DES CAMPAGNES
Secteur S4 « Campagnes L'Isloises »
Ecole du Petit-Palais

Cave Coopérative Viticole des Jonquières

Ref. cadastrales : BK 322, 328

CNap : sans objet

Adresse : Chemin des Jonquières



LE PATRIMOINE BÂTI DES CAMPAGNES
Secteur S4 « Campagnes L'Isloises »
Coopérative des Jonquières



LE PATRIMOINE BÂTI DES CAMPAGNES
Secteur S4 « Campagnes L'Isloises »
La Bastide des Jonquiers



Four à plâtre de La Grange Blanche

Ref. cadastrales :

CNap : néant

LE PATRIMOINE BÂTI DES CAMPAGNES
Secteur S4 « Campagnes L'Isloises »
Four à plâtre La Grange Blanche



Four à plâtre de Croc d'Enfer

Ref. cadastrales :

CNap : néant

LE PATRIMOINE BÂTI DES CAMPAGNES
Secteur S4 « Campagnes L'Isloises »
Four à plâtre / Croc d'Enfer

